

CONVENÇÕES CARTOGRÁFICAS

- Rodovia
- Sistema Viário
- Curso de água
- Reservatório
- Tomazetti
- Bairros 1º Distrito Sede
- Limite Urbano - 1º Distrito Sede de Santa Maria

DADOS TÉCNICOS:

SISTEMA DE COORDENADAS: GEográficas ESCALA DO PROJETO: 1:7.500
 DATUM VERTICAL: MARÉGRAFO DE IMBITUBA/SC SISTEMA DE REFERÊNCIA: SIRGAS 2000
 DATA DE EDIÇÃO: OUTUBRO/2023

MAPA ELABORADO A PARTIR DO LEVANTAMENTO AEROFOTOGRAMÉTRICO ANO 2013 E CADASTRAL ANO 2017
 AS INFORMAÇÕES MAPEADAS REFERENTES AO SISTEMA VIÁRIO CONTEMPLAM AS VIAS OFICIAIS E NÃO OFICIAIS.

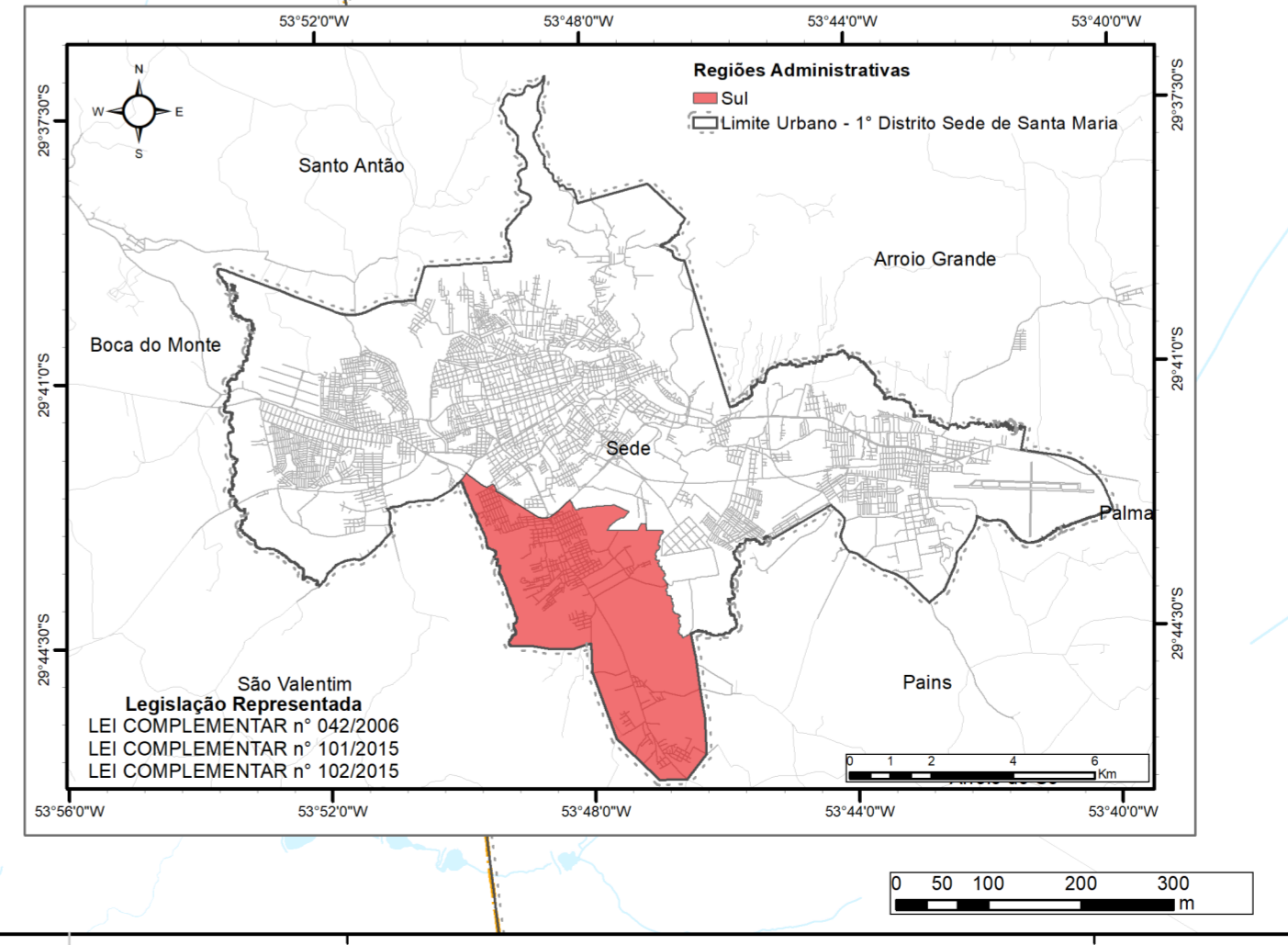
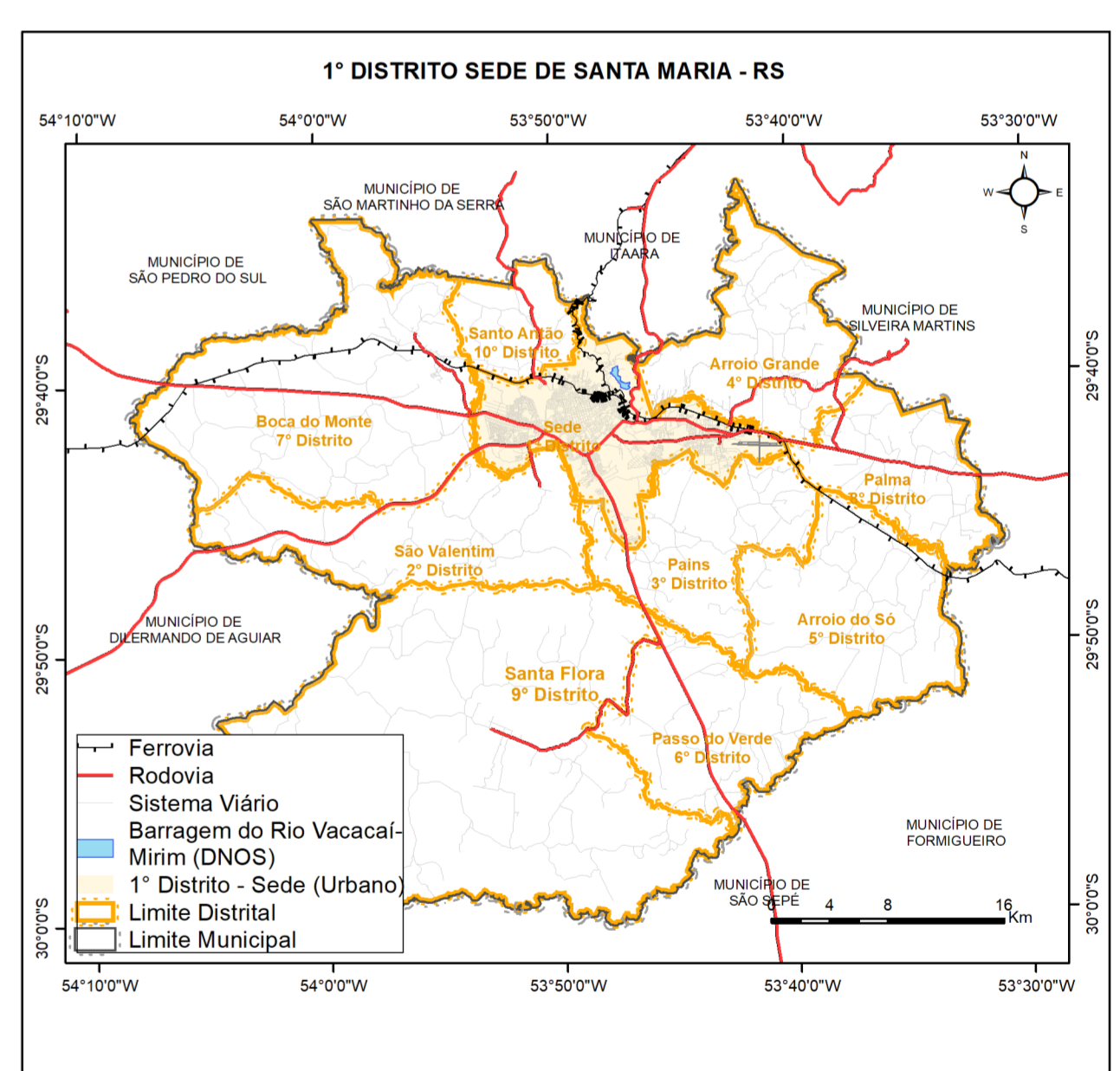

iplan INSTITUTO DE PLANEJAMENTO DE SANTA MARIA / RS

MAPA: 47 - REGIÃO ADMINISTRATIVA SUL - BAIRRO TOMAZETTI

FONTE DAS INFORMAÇÕES: INSTITUTO DE PLANEJAMENTO DE SANTA MARIA
 DEPARTAMENTO AUTÔNOMO DE ESTRADAS DE RODAGEM
 FUNDAÇÃO ESTADUAL DE PROTEÇÃO AMBIENTAL
 INSTITUTO BRASILEIRO DE GEOGRAFIA E ESTATÍSTICA
 AGENCIA NACIONAL DE TRANSPORTES TERRESTRES
 AGENCIA NACIONAL DE ÁGUAS

PREFEITO: JORGE CLADISTONE POZZOBOM **PRESIDENTE IPLAN:** EWERTON SADI FALK BRASIL

ELABORAÇÃO: DIRETORIA DE INFORMAÇÕES IPLAN **DATA:** OUTUBRO/2023

ENDEREÇO: RUA ANDRÉ MARGUES 820, 10º ANDAR
 SALA 1004 CEP 97010-041, TELEFONE: (51) 3290 6426/ (51) 3290-6427

ENDEREÇO ELETRÔNICO: iplan.santamaria.rs.gov.br
EMAIL: institutoplanejamentosm@gmail.com