

CONVENÇÕES CARTOGRAFICAS

- Rodovia
- Principais Cursos d'água
- Ferrovias
- Sistema Viário
- Sarragem Rio Vaccaol Míim
- Outros Reservatórios

MACROZONAS

- Áreas Especiais Naturais
- Centro
- Cidade Leste
- Cidade Oeste
- Cidade Sul
- Corredor de Urbanidade
- Encosta da Serra

DADOS TÉCNICOS:

SISTEMA DE COORDENADAS: GEOGRÁFICAS
 DATUM: FUSCA MARINER 2011
 SISTEMA DE REFERÊNCIA: SIRGAS 2000

DATA DE EDIÇÃO: MARÇO 2013
 ESCALA DO PROJETO: 1:18.000

MAPA ELABORADO A PARTIR DO LEVANTAMENTO AEROFOTOGRAFÉTICO ANO 2013.
 AS INFORMAÇÕES Mapeadas REFERENTES AO SISTEMA VIÁRIO CONTEMPLAM AS VIAS OFICIAIS E NÃO OFICIAIS.

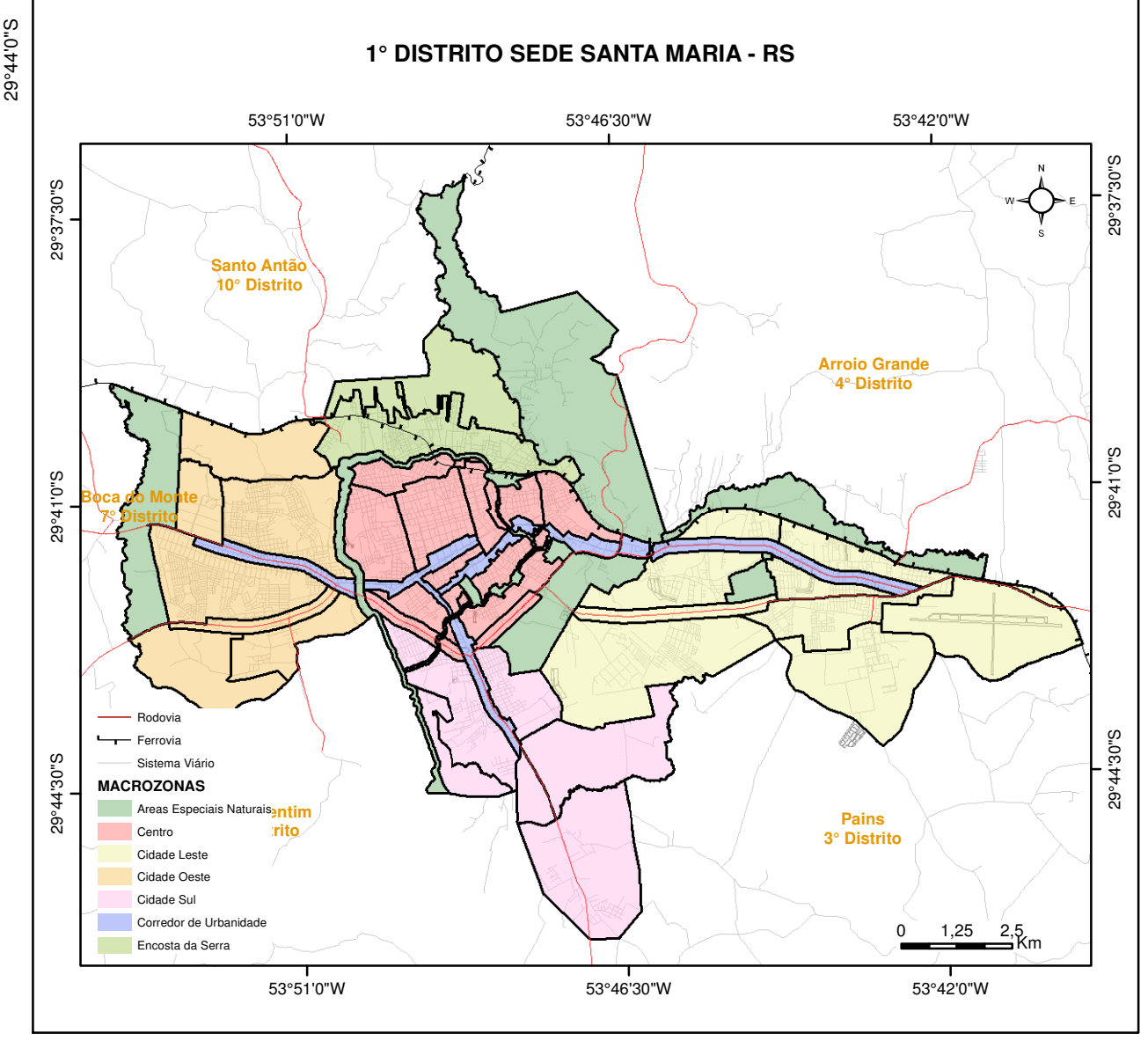

iplan INSTITUTO DE PLANEJAMENTO DE SANTA MARIA - RS

MAPA TEMÁTICO: LEI DE USO E OCUPAÇÃO DO SOLO - LC 117/2018
ANEXO 10 - MAPA DO ZONEAMENTO URBANÍSTICO DO 1º DISTRITO - SEDE DO MUNICÍPIO

MAPA BASE E FONTE DAS INFORMAÇÕES: INSTITUTO DE PLANEJAMENTO DE SANTA MARIA
 LEVANTAMENTO AEROFOTOGRAFÉTICO 2013
 INSTITUTO BRASILEIRO DE GEOGRAFIA E ESTATÍSTICA
 AGENCIA NACIONAL DE TRANSPORTES TERRESTRES
 DEPARTAMENTO AUTÔNOMO DE ESTRADAS DE RODAGEM

PREFEITO MUNICÍPIO: JORGE CLADISTONE POZZOBOM	PRESIDENTE IPLAN: DANIEL PEREYRON
INSTITUTO DE PLANEJAMENTO DE SANTA MARIA	DATA: JULHO 2018
ENDEREÇO: RUA VENÂNCIO AIRES, 2035 8º ANDAR. CEP 97100-005. TELEFONE: (51) 3219 0104	ENDEREÇO ELETRÔNICO: iplan.santamaria.rs.gov.br EMAIL: iplan@santamaria.rs.gov.br