

CONVENÇÕES CARTOGRÁFICAS

- Semáforo
- Rodovia
- Ferovia
- Sistema Viário
- Curso d água
- Reservatório e Curso d água
- Barragem do Rio Vacacal-Mirim (BACS)
- Bairros - 1º Distrito Sede
- Limite Urbano - 1º Distrito Sede de Santa Maria

DADOS TÉCNICOS:

SISTEMA DE COORDENADAS: GEOGRÁFICAS
 SISTEMA VERTICAL: MARIMÉTRICO DE BETHUBA BC
 SISTEMA DE REFERÊNCIA: SNGAS 2000

DATA DE EDIÇÃO: 14.10.2023
 ESCALA DO PROJETO: 1:18.000

MAPA ELABORADO A PARTIR DO LEVANTAMENTO AERIOFOTOGRAFAMÉTRICO ANO 2013 E CADASTRAL ANO 2017. AS INFORMAÇÕES MAPEADAS REFERENTES AO SISTEMA VIÁRIO CONTEMPLAM AS VIAS OFICIAIS E NÃO OFICIAIS.

POPULAÇÃO

Bairro	Homens	Mulheres	Total	Bairro	Homens	Mulheres	Total
Agro-Industrial	130	94	224	Nossa Senhora do Rosário	3.080	3.689	6.769
Boi Morto	1.278	1.283	2.561	Nossa Senhora Medianeira	4.379	4.651	9.030
Bonfim	3.108	4.049	7.157	Nossa Sra. Dores	2.074	2.582	4.656
Camobi	10.523	11.299	21.822	Nossa Sra. de Fátima	3.949	4.897	8.846
Campesinre	1.333	1.364	2.697	Nova Santa Maria	6.262	6.461	12.722
Carolina	1.545	1.811	3.356	Passo D' Areia	3.284	3.711	6.995
Caturrita	1.599	1.612	3.211	Patronato	1.237	1.338	2.575
Centro	7.578	10.269	17.847	Pé-de-Plátano	1.070	1.130	2.200
Centro	603	524	1.127	Pinheiro Machado	5.376	5.567	10.943
Chácara das Flores	1.912	2.027	3.939	Presidente João Goulart	2.944	3.308	6.252
Diácono L.L. Pozzobon	1.559	1.599	3.152	Renascerça	879	912	1.791
Divina Providência	2.009	2.121	4.130	Salgado Filho	3.414	3.604	7.018
Dom Antônio Reis	941	1.043	1.984	São João	833	873	1.706
Duque de Caxias	1.535	1.804	3.339	São José	2.787	2.910	5.697
Itararé	3.382	3.918	7.300	Tancredo Neves	5.271	6.185	11.456
Itacurua das Flores	6.556	7.174	13.730	Tomazetti	993	1.048	2.039
Juscelino Kubitschek	1.212	1.292	2.504	Uglione	876	932	1.808
Kim Três	2.819	2.802	5.621	Urândia	4.371	4.596	8.967
Lorendi	2.477	2.933	5.410	Sem Denominação	-	-	-
Menino Jesus	3.644	3.938	7.582				
Nonal	1.827	2.941	4.768				
Nossa Senhora de Lourdes	2.724	3.259	5.983				
Nossa Senhora do Perpétuo Socorro	2.805	3.346	6.151				
População (1º Distrito - Sede)			246.465				
População Total do Município			261.091				

*Fonte de informação: Adaptado de IBGE, 2010

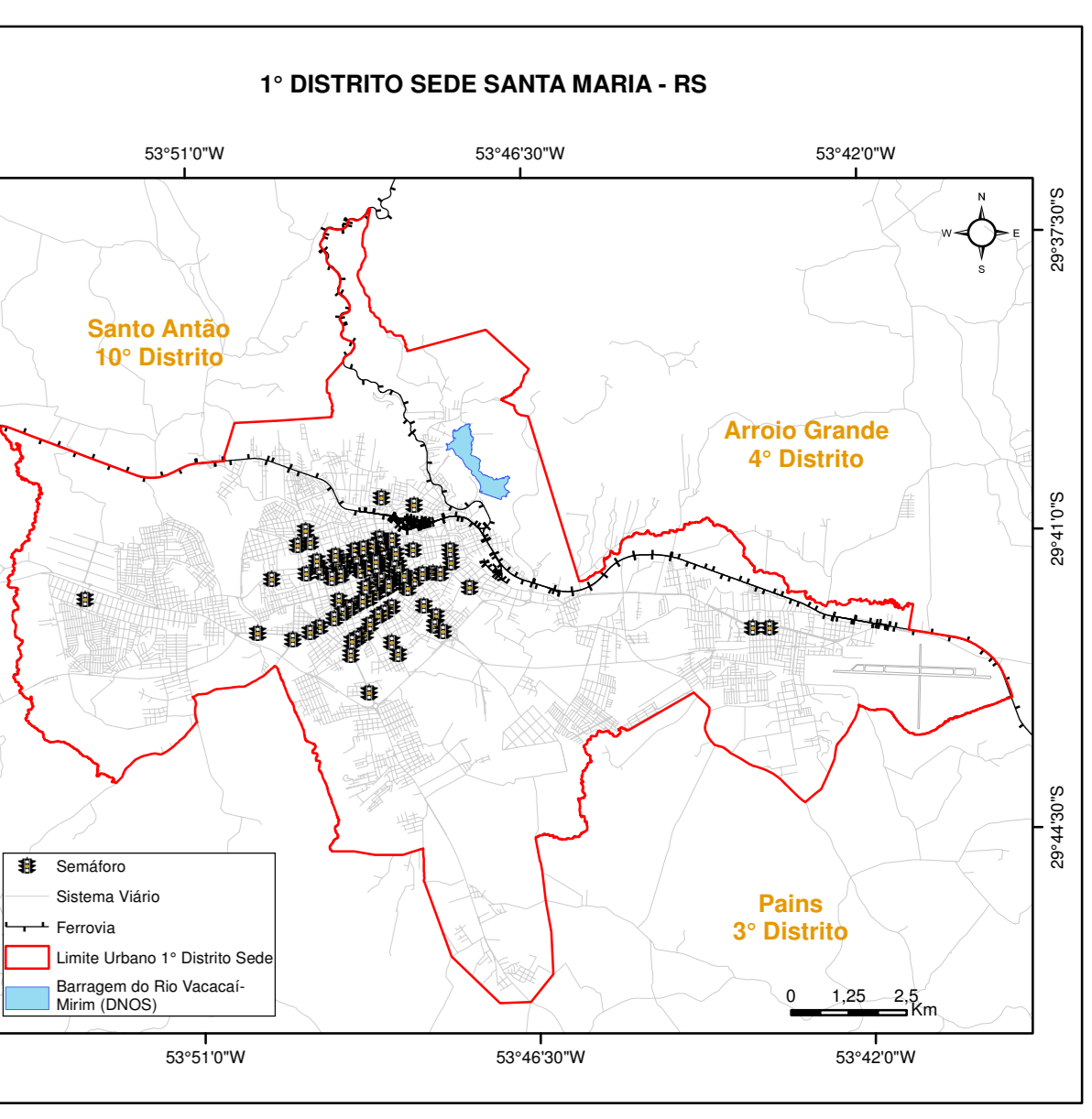
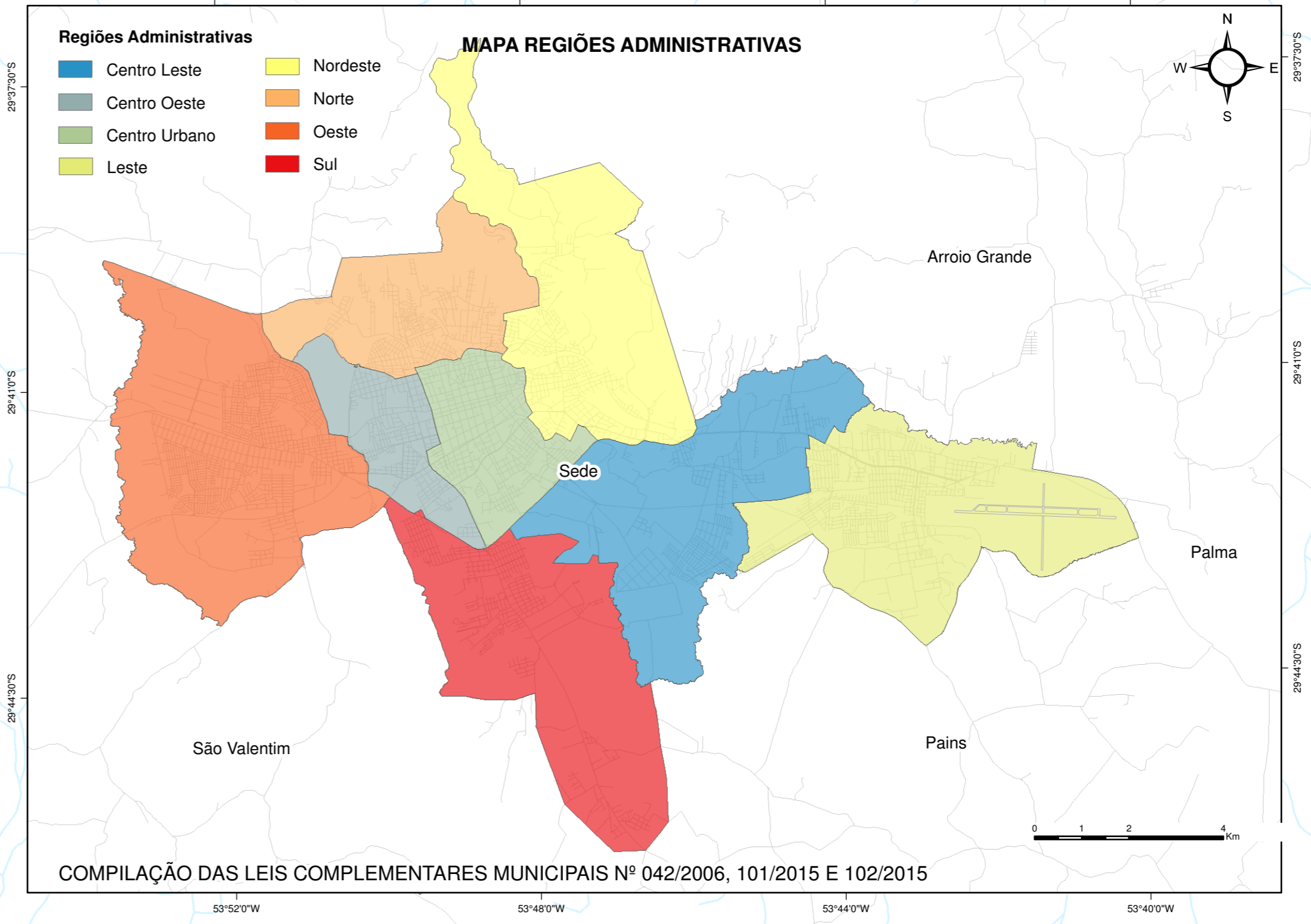

iplan INSTITUTO DE PLANEJAMENTO DE SANTA MARIA - RS

MAPA TEMÁTICO: MAPA TEMÁTICO SINALIZAÇÃO URBANA LOCALIZAÇÃO SEMÁFOROS

MAPA BASE: MAPA DA ÁREA URBANA - 1º DISTRITO SEDE E ENTORNO DO MUNICÍPIO DE SANTA MARIA - RS

FONTE DAS INFORMAÇÕES: INSTITUTO DE PLANEJAMENTO DE SANTA MARIA SECRETARIA DE MUNICÍPIO DE FINANÇAS SECRETARIA DE MUNICÍPIO DE ADMINISTRAÇÃO E GESTÃO DE PESSOAS

PREFEITO MUNICIPAL: JORGE CLAUDISTONE POZZOBON PRESIDENTE IPLAN: EWERTON SADI FALK BRASIL

DIRETORIA DE INFORMAÇÕES: IPLAN DATA: JULHO/2023

ENDEREÇO: RUA ANDRÉ MARQUES 820, 10º ANDAR SALA 100 CEP 91131-900 TEL/FONE: (51) 3200 6420 (51)3206 6427 ENDEREÇO ELETRÔNICO: iplan-santamaria.rs.gov.br EMAIL: institutoplanejamento@gmail.com