

**CONVENÇÕES CARTOGRAFICAS**

- Hotel
- Parque Urbano
- Turismo Ecológico
- Turismo Religioso
- Evento
- Patrimônio/Museu
- Rodovia
- Ferrovia
- Sistema Viário
- Curso d' água
- Reservatório e Curso d' água
- Barragem do Rio Vaccaí-Mirim (DNOS)
- Bairros 1º Distrito Sede
- Limite Urbano - 1º Distrito Sede de Santa Maria

**DADOS TÉCNICOS:**

SISTEMA DE COORDENADAS: GEOGRÁFICAS  
 DATUM: SISTEMA DE REFERÊNCIA: BRUNNEN  
 ESCALA DO PROJETO: 1:18.000

MAPA ELABORADO A PARTIR DO LEVANTAMENTO AEROFOTOGRAFAMÉTRICO ANO 2013 E CADASTRAL ANO 2017.  
 AS INFORMAÇÕES Mapeadas REFERENTES AO SISTEMA VIÁRIO CONTEMPLAM AS VIAS OFICIAIS E NÃO OFICIAIS.

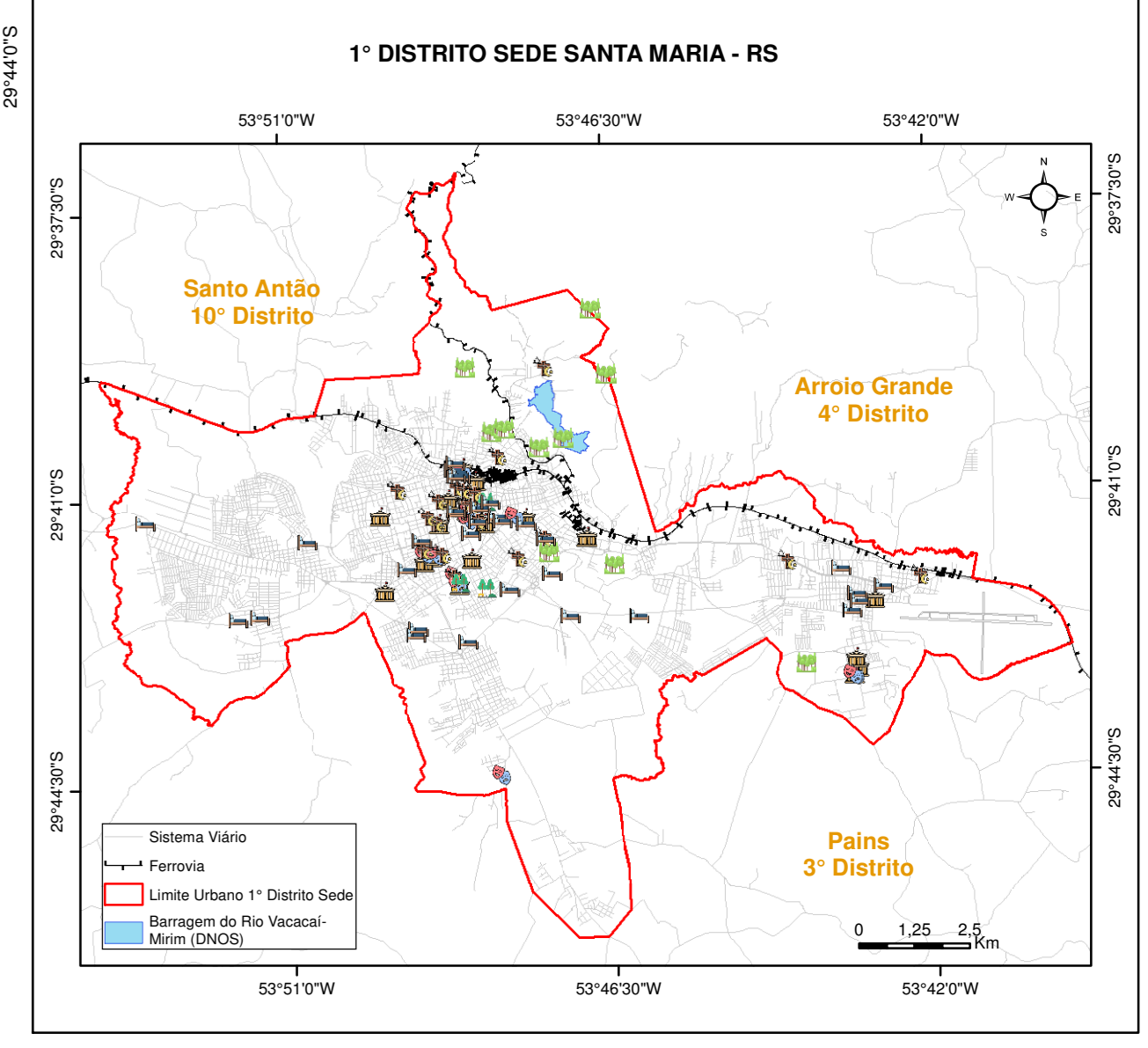

**iplan** INSTITUTO DE PLANEJAMENTO DE SANTA MARIA

**MAPA TEMÁTICO: MAPA TEMÁTICO TURISMO EM SANTA MARIA**

**MAPA BASE: MAPA DA ÁREA URBANA - 1º DISTRITO SEDE E ENTORNO DO MUNICÍPIO DE SANTA MARIA - RS**

**FONTE DAS INFORMAÇÕES: INSTITUTO DE PLANEJAMENTO DE SANTA MARIA SECRETARIA DE MUNICÍPIO DE GESTÃO SECRETARIA DE MUNICÍPIO DE FINANÇAS SECRETARIA DE MUNICÍPIO DE DESENVOLVIMENTO ECONÔMICO E TURISMO**

**PREFEITO MUNICIPAL: JORGE CLADISTONE POZZOBOM**      **PRESIDENTE IPLAN: DANIEL PEREYRON**

**DIRETORIA DE INFORMAÇÕES IPLAN**      **DATA: MARÇO 2022**

**ENDEREÇO: RUA VENÂNCIO AIRES, 2035 8º ANDAR, CEP 97101-005. TELEFONE: (51) 3219-0194**      **ENDEREÇO ELETRÔNICO: iplan.santamaria.rs.gov.br EMAIL: instituoplanamento@gmail.com**