

# Mapa Turístico de Santa Maria

## Turismo Rural

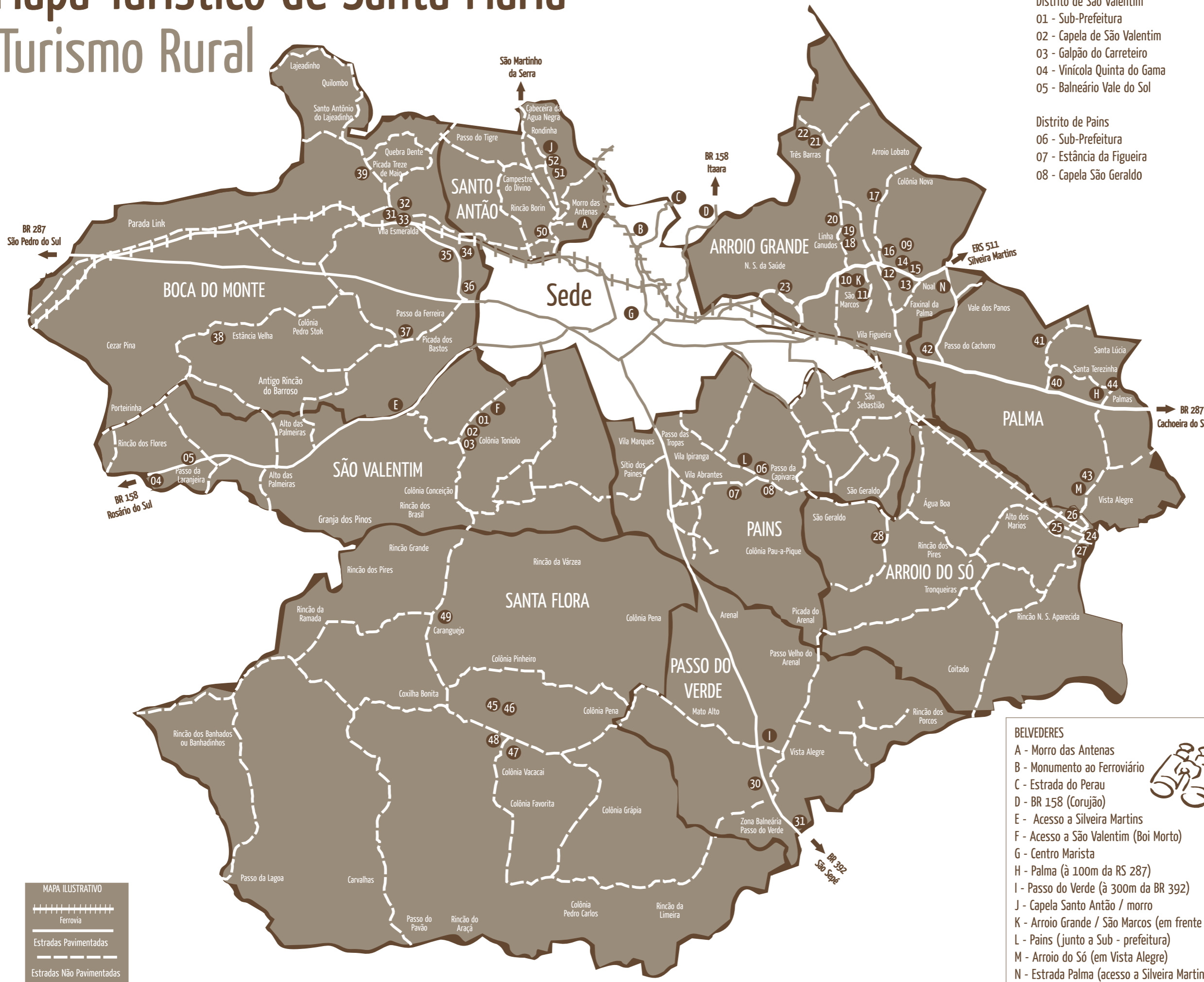

- Distrito de São Valentim**  
 01 - Sub-Prefeitura  
 02 - Capela de São Valentim  
 03 - Galpão do Carreiro  
 04 - Vinícola Quinta do Gama  
 05 - Balneário Vale do Sol
- Distrito de Pains**  
 06 - Sub-Prefeitura  
 07 - Estância da Figueira  
 08 - Capela São Geraldo

- Distrito de Arroio Grande**  
 09 - Sub-Prefeitura  
 10 - Capela de São Marcos  
 11 - Capela Rosário  
 12 - Cantina Pozzobon  
 13 - Indústria de Facas Coqueiro  
 14 - Agroindústria Santo Antônio  
 15 - Fábrica de Facas Ipê  
 16 - Paróquia São Pedro  
 17 - Boutique da Colônia  
 18 - Produtos Coloniais - Gislaire Scrimm  
 19 - Indústria de Facas Gaúcha  
 20 - Agroindústria Bem no Ponto  
 21 - Balneário Zimmerman  
 22 - Balneário Ouro Verde  
 23 - Cantina Dalla Corte

- Distrito de Arroio do Só**  
 24 - Sub-Prefeitura  
 25 - Capela São João Batista  
 26 - Antiga Estação / Cia das Cuias  
 27 - Artesanato em Couro  
 28 - Fábrica de Cuias - Adelte Seeger

- Distrito Passo do Verde**  
 29 - Sub-Prefeitura  
 30 - Balneário Passo do Verde

- Distrito de Boca do Monte**  
 31 - Sub-Prefeitura  
 32 - Praça  
 33 - Capela São Caetano  
 34 - Cantina Dom Roberto  
 35 - Fepagro  
 36 - Espaço Roda D' Água  
 37 - Criadouro São Braz  
 38 - Balneário Timbaúva  
 39 - Pesque e Pague Boca do Monte

- Distrito de Palma**  
 40 - Sub-Prefeitura  
 41 - Capela Santa Augusta  
 42 - Capela Nossa Senhora da Saúde  
 43 - Capela Vista Alegre  
 44 - Capela Santa Terezinha

- Distrito de Santa Flora**  
 45 - Sub-Prefeitura  
 46 - Posto de Combustível  
 47 - Capela Santa Flora  
 48 - Indústria Mazari  
 49 - Fazenda Caranguejo

- Distrito de Santo Antônio**  
 50 - Sub-Prefeitura  
 51 - Capela Santo Antônio / Morro Santo Antônio  
 52 - Café Colonial Borin

- BELVEDERES**
- A - Morro das Antenas
  - B - Monumento ao Ferroviário
  - C - Estrada do Perau
  - D - BR 158 (Corujão)
  - E - Acesso a Silveira Martins
  - F - Acesso a São Valentim (Boi Morto)
  - G - Centro Marista
  - H - Palma (à 100m da RS 287)
  - I - Passo do Verde (à 300m da BR 392)
  - J - Capela Santo Antônio / morro
  - K - Arroio Grande / São Marcos (em frente ao cemitério)
  - L - Pains (junto a Sub - prefeitura)
  - M - Arroio do Só (em Vista Alegre)
  - N - Estrada Palma (acesso a Silveira Martins)



**MAPA ILUSTRATIVO**

- Ferrovias
- Estradas Pavimentadas
- Estradas Não Pavimentadas

- 01** SUB-PREFEITURA DE SÃO VALENTIM  
Contato: 55 9973 4073
- 02** CAPELA SÃO VALENTIM  
Aberta eventualmente.  
Missa: Segundo sábado do mês às 15h.  
Contato: 55 9979 6059
- 03** GALPÃO DO CARRETEIRO  
Contato: 55 9973 4073
- 04** VINÍCOLA QUINTA DO GAMA  
Oferta: Observação da técnica do processo do cultivo da uva, produção do vinho e seus derivados, espaço para eventos, colhe-pague e estrutura para fotos temáticas com vestimentas da época.  
Endereço: BR 158, Km 358  
Contato: 55 9971 1326 / 9639 3929
- 05** BALNEÁRIO VALE DO SOL  
Oferta: Camping, açude, riacho, churrasqueiras, banheiros com chuveiros quente, cancha de bocha, mesa de sinuca, campo de futebol e volêi.  
Endereço: Weber Denardi, 171 - Bairro Boi Morto  
Contato: 55 9926 9349
- 06** SUB-PREFEITURA DE PAINS  
Contato: 55 3226 2581
- 07** ESTÂNCIA DA FIGUEIRA  
Oferta: Visitas técnicas sob agendamento. A estância produz aproximadamente 20 tipos diferentes de hortigranjeiros (verduras e frutas), utilizando sistemas de hidroponia e irrigação por microgotejamento em estufas e campo.  
Endereço: Estrada Municipal Paulo Brillhante  
Contato: 55 3301 3180 / 9143 8848
- 08** CAPELA SÃO GERALDO  
Aberta eventualmente.  
Missa: Primeiro domingo do mês às 10h.  
Contato: 55 9996 2004
- 09** SUB-PREFEITURA DE ARROIO GRANDE  
Contato: 55 3227 5171
- 10** CAPELA SÃO MARCOS  
Aberta eventualmente.  
Contato: 55 3227 5171 - sub-prefeitura
- 11** CAPELA ROSÁRIO  
Aberta eventualmente.  
Missa: sem data fixa para realização.  
Contato: 55 3227 5054
- 12** CANTINA POZZOBON  
Funcionamento: sextas e sábados a noite das 19h30min às 23h.  
Domingos: 11h40min às 15h.  
Oferta: Culinária Italiana  
Contato: 55 3227 5018
- 13** INDÚSTRIA DE FACAS COQUEIRO  
Oferta: Facas, adegas, espetos, bainhas, garfos, chaires, tábuas, cepos, canivetes entre outros.  
Visitas a fabricação de facas, sob agendamento.  
Endereço: Padre Domingo Nostro, s/n  
Contato: 55 3227 5151
- 14** AGROINDÚSTRIA SANTO ANTÔNIO  
Oferta: Venda de produtos coloniais.  
Endereço: Padre Domingo Nostro, s/n  
Contato: 55 3227 5052 / 9935 4949
- 15** INDÚSTRIA DE FACAS IPÊ  
Oferta: Facas, espetos, chaires entre outros.  
Endereço: R. Padre Domingo Nostro, s/n  
Contato: 55 3227 5099
- 16** PARÓQUIA SÃO PEDRO  
Aberta eventualmente  
Missa: Todos os sábados. Horários: verão às 20h e inverno às 19h.  
Contato: 55 3227 5054

- 17** BOUTIQUE DA COLÔNIA  
Oferta: Queijos temperados.  
Contato: 55 9972 7371
- 18** PRODUTOS COLONIAIS GISLAINE SCRMMIM  
Oferta: Venda de pães, salames, doces, queijos, salgados, compotas entre outros.  
Endereço: Estrada de São Marcos.  
Contato: 55 3227 5145
- 19** INDÚSTRIA DE FACAS GAÚCHA  
Oferta: Facas, hits para churrasco, facões, adegas e chaires. Visitas a fabricação de facas, sob agendamento.  
Endereço: Estrada de São Marcos.  
Contato: 55 3227 5218
- 20** AGROINDÚSTRIA BEM NO PONTO  
Oferta: Massas (agnoline, tortéi, fettuccine e spaghetti), biscoitos doces e salgados, pães e cucas.  
Endereço: Três Barras  
Contato: 55 3227 5243
- 21** BALNEÁRIO ZIMMERMAN  
Oferta: Camping, churrasqueiras, chuveiros quente e riacho.  
Endereço: Três Barras
- 22** BALNEÁRIO OURO VERDE  
Oferta: Área de camping, churrasqueiras, piscina, bar, rio, jogos, brincadeiras e muita natureza.  
Endereço: Três Barras  
Contato: 55 3505 1844 / 3226 2317 / 9963 2519
- 23** CANTINA DALLA CORTE  
Oferta: Visitação a vinícola e degustação de vinhos.  
Endereço: Estrada Ângelo Berleze, 605  
Contato: 55 3226 3362
- 24** SUB-PREFEITURA DE ARROIO DO SÓ  
Contato: 55 3228 4030
- 25** CAPELA SÃO JOÃO BATISTA  
Aberta eventualmente.  
Missa: Sem data fixa para realização.  
Contato: 55 3228 4069
- 26** ANTIGA ESTAÇÃO FÉRREA / CIA DAS CUIAS  
Oferta: Visita técnica ao cultivo e processamento do porongo. Ponto de comercialização das cuias, bombas e outros. - Sob agendamento  
Endereço: Sede do Distrito  
Contato: 55 3228 4087
- 27** ARTESANATO EM COURO  
Oferta: Visita técnica do curtume e beneficiamento do couro, ponto de comercialização do artesanato em couro, pelegos, celaria, artigos de montaria, tapetes em couro e lã, freios, estribos, vestuários e artigos para indumentária em geral.  
Endereço: Sede do Distrito  
Contato: 55 3228 4003
- 28** FÁBRICA DE CUIAS - Adelte Seeger  
Oferta: Visita técnica ao cultivo e processamento do porongo. Ponto de comercialização das cuias, bombas e outros. - Sob agendamento  
Endereço: Sede do Distrito  
Contato: 55 3228 4022
- 29** SUB-PREFEITURA DE PASSO DO VERDE  
Contato: 55 3806 4608
- 30** BALNEÁRIO PASSO DO VERDE  
Aberto ao público.
- 31** SUB-PREFEITURA DE BOCA DO MONTE  
Contato: 55 3228 1220
- 32** PRAÇA  
Espaço para lazer.
- 33** CAPELA SÃO CAETANO  
Aberta eventualmente.  
Missa: Sábados às 19h e domingos às 09h.  
Contato: 55 3228 1096

- 34** CANTINA DOM ROBERTO  
Oferta: Visitação a cantina, e comercialização de Vinhos  
Endereço: Rua Aristides Ziegler, 7977  
Contato: 55 32281059
- 35** FEPAGRO  
Oferta: Visita técnica - sob agendamento  
Endereço: Rua Aristides Ziegler, s/n  
Contato: 55 3228 1212
- 36** ESPAÇO RODA D'ÁGUA  
Oferta: Espaço para eventos e lazer.  
Endereço: Rua Aristides Ziegler, 6467  
Contato: 55 3026 6467 / 9629 1273
- 37** CRIADOURO SÃO BRAZ  
Oferta: Visita técnica científica (somente para escolas ou grupos para fins didáticos, sob agendamento)  
Endereço: Passo da Ferreira  
Contato: 55 9967 7707
- 38** BALNEÁRIO TIMBAÚVA  
Oferta: Área de camping, churrasqueiras, água, luz, lancheria e salão de festas para eventos (sob agendamento).  
Endereço: Estância Velha  
Contato: 55 9953 0622
- 39** PESQUE-PAGUE BOCA DO MONTE  
Oferta: camping, cabanas, água, luz e banheiros.  
Contato: 55 9946 1584
- 40** SUB-PREFEITURA DE PALMA  
Contato: 55 9973 3975
- 41** CAPELA SANTA AUGUSTA  
Aberta eventualmente.  
Missa: sem data fixa para realização.  
Contato: 55 9973 3975 - sub prefeito
- 42** CAPELA NOSSA SENHORA DA SAÚDE  
Aberta eventualmente.  
Missa: sem data fixa para realização.  
Contato: 55 3226 1599

- 43** CAPELA VISTA ALEGRE  
Aberta eventualmente.  
Missa: segundo e quarto final de semana do mês: sábados às 18h30min e domingos às 08h30min.  
Contato: 55 9964 3396
- 44** CAPELA SANTA TEREZINHA  
Aberta eventualmente.  
Missa: Terceiro domingo do mês às 09h.  
Contato: 55 3226 1352
- 45** SUB-PREFEITURA DE SANTA FLORA  
Contato: 55 3221 8100
- 46** POSTO DE COMBUSTÍVEL  
Funcionamento: de domingo a domingo das 07h às 22h.  
Contato: 55 9973 2017 / 9935 8709
- 47** CAPELA DE SANTA FLORA  
Aberta todos os domingos a tarde.  
Missa: Segundo domingo do mês às 10h.  
Contato: 55 3301 3000 / 3505 1280 (finais de semana)
- 48** INDÚSTRIA MAZARI  
Oferta: Visita técnica, observação da atividades de beneficiamento do arroz - sob agendamento.  
Endereço: Estrada Januário Chagas Franco s/n  
Contato: 55 3301 3000
- 49** FAZENDA CARANGUEJO  
Oferta: Refeições com cardápio típico da culinária gaúcha - Sob agendamento  
Endereço: Estrada para Colônia Conceição  
Contato: 55 9625 5515 / 9921 9091
- 50** SUB-PREFEITURA DE SANTO ANTÃO  
Contato: 55 3025 1068
- 51** CAPELA DE SANTO ANTÃO / MORRO DE SANTO ANTÃO  
Aberta eventualmente.  
Contato: 55 8401 3699
- 52** CAFÉ COLONIAL BORIN  
Oferta: Espaço para eventos e café colonial com produtos locais - Sob agendamento  
Contato: 55 9958 5119

**Eventos Gastronômicos Distritais**

- Distrito de São Valentim - Festa do Cordeiro e da Mandioca
- Distrito de Pains - Festa do Matambre e da Cerveja
- Distrito de Arroio Grande - Festa do Marreco e das Hortaliças
- Distrito de Arroio do Só - Festa do Porongo e do Porco Assado
- Distrito de Boca do Monte - Festa do Peixe, Pão e Vinho
- Distrito de Palma - Festa do Arroz de Rei
- Distrito de Santa Flora - Festa da Soja o Grão de Ouro
- Distrito de Santo Antão - Festa da Massa e da Galinha de Panela

A transição entre o Planalto Brasileiro e o Pampa Gaúcho (planície que se estende até o Uruguai e a Argentina) é o cenário que molda geograficamente a cidade de Santa Maria. A Grande Cidade, formada por imponentes edifícios, impede a visualização desta paisagem, num olhar inicial, para quem chega. Mas no interior de Santa Maria, onde estão os homens da terra, podemos encontrar a bucolidade ausente no grande centro cosmopolita. O despojamento do interior, em contraste com a complexidade do concreto da urbe, ainda oferece a visualização das escarpas do Planalto Brasileiro, em direção aos campos da Campanha Gaúcha, que suavemente espraiam-se, tornando-se campos férteis, em contraste com a Mata Atlântica. Estes apresentam-se formando um escudo de proteção à cidade, como se fosse uma grande muralha a norte do município, que protege, embeleza e oferece cenários indescritíveis de contemplação estética.



Secretaria de Município de Turismo  
Rua Venâncio Aires, 2035 - Sala 407  
Santa Maria - RS - CEP 97010-005  
(55) 3217-9415 / 0800.6424802  
www.santamaria.rs.gov.br/turismo  
facebook.com/turismosantamaria  
turismosantamaria.blog.terra.com.br  
www.twitter.com/turismosantamaria



*Sensacional!*

# Mapa Turístico de Santa Maria

## Turismo Rural



**PREFEITURA DE SANTA MARIA**  
TURISMO



“Sinta a bucolidade de uma Grande Cidade; Com um grande Território Rural; No grande Coração do Rio Grande do Sul!”